



Atlantic Care  
— Services —

# Sus beneficios

Vigente desde enero hasta diciembre de 2026





# Selección de beneficios

## Elegibilidad

### Para ti

Usted tiene derecho a beneficios como empleado a tiempo completo que trabaja un promedio de 30 horas por semana.

### Protección para tu familia

También puede incluir a sus dependientes elegibles cuando elija la cobertura para usted mismo.

### Su cónyuge o pareja

Puede cubrir a su cónyuge legal o compañero(a) sentimental.

### Tus hijos

Son elegibles los hijos dependientes:

- **Cobertura médica, dental y oftalmológica: hasta los 26 años, independientemente de si eres estudiante o estás casado/a.**
- O hasta los 30 años en ciertas situaciones para la cobertura médica
- **Seguro de vida infantil: hasta los 21 años, o hasta los 26 si es estudiante a tiempo completo.**

Inscríbete a través del portal de inscripción en línea de tu empresa: Employee Navigator. Haz clic en el enlace a continuación para seguir las instrucciones y volver a iniciar sesión en tu cuenta o, si es la primera vez que te inscribes, regístrate con el identificador de la empresa: AtlCar2023.

**Inscríbete ahora**

## Inscripción en la cobertura

Sus planes de beneficios están vigentes del 1 de enero al 31 de diciembre de cada año. En general, puede elegir sus beneficios en tres momentos:

### Cuando eres elegible por primera vez

Sus beneficios comienzan el primer día del mes que coincide con o sigue a 30 días de empleo; esta es su Fecha de efectividad. Asegurese de someter sus selecciones dentro de los primeros 30 días de elegibilidad para los beneficios. Sus selecciones de beneficios estarán vigentes hasta el 31 de diciembre.

### Durante el periodo de inscripción abierta

El período de inscripción abierta es su única oportunidad anual para revisar sus opciones de cobertura y realizar cambios en sus beneficios. Sus opciones entran en vigencia desde enero a diciembre del año siguiente, a menos que tenga un evento de vida calificado.

### Si tienes un evento de vida calificante que te haga merecedor de un reconocimiento

Los eventos vitales que califican le permiten cambiar su cobertura durante el año fuera del período de inscripción abierta. Algunos ejemplos son:

- matrimonio o divorcio,
- nacimiento o adopción,
- muerte de un dependiente cubierto, y
- un cambio en la elegibilidad a través de Medicare, Medicaid o la cobertura de un cónyuge o padre.

El contrato o documento del plan subyacente rige todos los aspectos del plan. Para obtener más información, consulte el documento del plan, el contrato y otros avisos incluidos en este documento, así como las solicitudes y demás comunicaciones correspondientes.



Debe solicitar un cambio en sus beneficios dentro de los 30 días posteriores a su evento vital (60 días para cambios relacionados con la elegibilidad para Medicaid). Es posible que se requiera documentación.

# Términos clave

## Hemos eliminado la mayor cantidad de técnico posible.

Pero probablemente te encontrarás con algunos términos al inscribirte y usar tus beneficios. Esto es lo que debes saber:

### Facturación de saldo

Cuando utiliza un proveedor médico o dental fuera de la red, es posible que le facturen la diferencia entre lo que ellos cobran y el monto que paga su seguro.

**Médico: la facturación de saldos se suma a su máximo de gastos de bolsillo y no se contabiliza para este. La Ley Sin Sorpresas prohíbe la facturación de saldos en ciertas circunstancias.**

### Coaseguro

Una vez que haya cubierto su deducible, en ocasiones usted será responsable de un porcentaje del costo de la atención médica, dental o de los medicamentos recetados que recibió. Este porcentaje se le llama coseguro.

### Copago

Una tarifa fija que usted paga cada vez que recibe un servicio médico, dental o de la vista o un medicamento recetado que cumple con los requisitos de copago.

### Deducible

La cantidad que usted es responsable de pagar en gastos de atención médica antes de que el plan médico o dental comience a pagar los gastos que califican para el deducible.

### Dentro de la red

La atención dentro de la red siempre es la opción más económica. Las redes son grupos de proveedores médicos, dentales y de la vista, farmacias e instalaciones que acuerdan ofrecer descuentos en el costo de su atención o servicio.

Obtén más información sobre:

**Costos del seguro >**

### Máximo de desembolso personal

Lo máximo que pagarás en un año por la atención médica cubierta dentro de la red. Esto incluye tu deducible, cualquier coseguro o copago y medicamentos recetados.

*El máximo de desembolso personal no incluye su prima (el monto que paga por la cobertura), los gastos no cubiertos ni la atención fuera de la red cuyo saldo se haya facturado.*

### Preautorización/Autorización previa

Algunos proveedores de servicios médicos especializados y recetas requieren autorización previa de su compañía de seguros. Estos pueden incluir, entre otros, cirugía, estudios de imagen (TC, RM) y ciertos medicamentos recetados.

### Médico Primario

Un médico primario (PCP) es su médico principal, generalmente un médico general (GP), un médico de familia, un internista, un obstetra/ginecólogo o un pediatra (para niños).

### Avisos anuales

Estamos obligados a informarle sobre ciertos derechos y responsabilidades que tiene como empleado de Atlantic Care Services, LLC. Puede solicitar una copia impresa sin costo alguno en:

**Bonnie Bennett, Directora de Recursos Humanos [bonnie@atlanticcareservices.com](mailto:bonnie@atlanticcareservices.com)**

**[Revise estos avisos](#)**

Seguro Médico	Curativo	855-428-7284 <a href="http://www.curative.com">www.curative.com</a>
Seguro Dental	MetLife	1-800-638-5433 <a href="http://www.metlife.com">www.metlife.com</a>
Seguro de Visión	MetLife	1-800-638-5433 <a href="http://www.metlife.com">www.metlife.com</a>
Seguro de Vida y de muerte accidental y desmembramiento	MetLife	1-800-638-5433 <a href="http://www.metlife.com">www.metlife.com</a>
Seguro por incapacidad	MetLife	1-800-638-5433 <a href="http://www.metlife.com">www.metlife.com</a>
Opciones de beneficios adicionales	MetLife	1-800-638-5433 <a href="http://www.metlife.com">www.metlife.com</a>

Tu asesora, Gigi Rodriguez, está aquí para ayudarte con reclamaciones, tarjetas de identificación, preguntas sobre cobertura y mucho más.

**[gigi.rodriguez@onedigital.com](mailto:gigi.rodriguez@onedigital.com)**  
**407-863-1796**

**De lunes a viernes, de 8:00 am - 5:00 pm.**  
**Hay asistencia bilingüe (español) disponible.**







## Centro de Inscripción y Educación de Beneficios

**¿Tiene preguntas sobre sus beneficios? ¿Necesitas ayuda para inscribirte?** ¡Póngase en contacto con el Centro de Inscripción y Educación de Beneficios (BEEC, por sus siglas en inglés)!

Obtendrá acceso personalizado a un agente con licencia de OneDigital que lo ayudará a responder las preguntas que pueda tener con respecto a sus beneficios y lo ayudará a inscribirse. Esto no es un centro de llamadas, sino de una extensión del equipo OneDigital de su empleador dedicado a ayudarte.

**Podemos ayudarle a:**

- Comprender cómo funcionan los beneficios
- Comprender los beneficios de su empresa
- Comprender las cuentas antes de impuestos
- Inscribirlo en sus beneficios

**Contáctenos:**

770-250-2926 or 866-354-1327

[benefitscc@onedigital.com](mailto:benefitscc@onedigital.com)

Lunes a Viernes de 9 a.m. a 5 p.m. EST



# Seguro médico - cuando se cumple con la visita inicial

## Seleccione entre tres opciones médicas a través de Curative.

Todos los planes cubren al 100% la atención preventiva dentro de la red, los medicamentos recetados e incluyen un límite anual de gastos. Las diferencias son:  
lo que pagas por el plan,  
lo que pagas cuando recibes atención médica,  
cómo se cubre la servicios fuera de la red y  
su costo máximo anual para la atención médica (gasto máximo de bolsillo).



	Curative EPO	Curative PPO	Curative Buy-Up
Servicios dentro de la red	<a href="#">Ver resumen del plan</a>	<a href="#">Ver resumen del plan</a>	<a href="#">Ver resumen del plan</a>
Nombre de la red:	Tarjeta de pago/efectivo	Tarjeta de pago/efectivo	Tarjeta de pago/efectivo
Deducible anual (DED) Año calendario	\$0/\$0	\$0/\$0	\$0/\$0
Cómo funciona el deducible cuando se cubre a más de una persona:	Cada persona tiene su propio deducible con un máximo combinado para la familia.	La cláusula "con dependientes" se aplica a toda la familia y los gastos de cada uno cuentan.	
Máximo de desembolso de bolsillo	\$0/\$0	\$0/\$0	\$0/\$0
Cuidado preventivo			
Consulta de médico primario	\$0	\$0	\$0
Consulta con especialista	\$0	\$0	\$0
Consulta virtual (más información)	\$0	\$0	\$0
Cuidado urgent	\$0	\$0	\$0
Sala de emergencias	\$0	\$0	\$0
Hospitalización con ingreso	\$0	\$0	\$0
Cirugía ambulatoria	\$0	\$0	\$0
Medicamentos recetados			
Marca preferida	Copago de \$0	Copago de \$0	Copago de \$0
Marca no preferida	Copago de \$50	Copago de \$50	Copago de \$50
Marca especializada	Copago de \$250	Copago de \$250	Copago de \$250
Servicios fuera de la red	Consulte el resumen de su plan para obtener información sobre servicios fuera de la red (se aplican cargos por saldo pendiente).		
Deducible anual. Máximo de gastos de bolsillo.	N/A N/A	\$10,000 / \$20,000 \$15,000 / \$30,000	\$0 \$0
Su costo de cobertura	Por cheque	Por cheque	Por cheque
Solo empleado	\$ 74.80	\$ 98.01	\$ 131.98
Empleado + cónyuge	\$ 296.42	\$ 349.34	\$ 426.80
Empleado + hijo(s)	\$ 254.18	\$ 300.60	\$ 368.54
Empleado + familia	\$ 435.21	\$ 509.48	\$ 618.19



# Seguro médico - Incumplimiento con la visita inicial

## Seleccione entre tres opciones médicas a través de Curative.

Todos los planes cubren al 100% la atención preventiva dentro de la red, los medicamentos recetados e incluyen un límite anual de gastos. Las diferencias son:  
lo que pagas por el plan,  
lo que pagas cuando recibes servicio medico,  
cómo se cubre los servicios fuera de la red y  
su costo máximo anual para la atención médica (gasto máximo de bolsillo).



	EPO curativo	PPO curativo	Compra curativa
Servicios dentro de la red	Ver resumen del plan	Ver resumen del plan	Ver resumen del plan
Nombre de la red:	Tarjeta de pago/efectivo	Tarjeta de pago/efectivo	Tarjeta de pago/efectivo
Deducible anual (DED) Año calendario	\$5,000 por persona, hasta un máximo de \$10,000 por familia.	\$5,000 por persona, hasta un máximo de \$10,000 por familia.	\$5,000 por persona, hasta un máximo de \$10,000 por familia.
Cómo funciona el deducible cuando se cubre a más de una persona:	Cada persona tiene su propio deducible con un máximo combinado para la familia.	La cláusula "con dependientes" se aplica a toda la familia y los gastos de cada uno cuentan.	La cláusula "con dependientes" se aplica a toda la familia y los gastos de cada uno cuentan.
Máximo de desembolso de bolsillo	\$7,500 por persona, máximo familiar \$15,000.	\$7,500 por persona, máximo familiar \$15,000.	\$7,500 por persona, máximo familiar \$15,000.
Cuidado preventivo Consulta de médico primario Consulta con especialista Consulta virtual (más información)	Cobertura total. Copago de \$25. Copago de \$50. Copago de \$25/\$50.	Cobertura total. Copago de \$25. Copago de \$50. Copago de \$25/\$50.	Cobertura total. Copago de \$25. Copago de \$50. Copago de \$25/\$50.
Cuidado urgent Sala de emergencias Hospitalización Cirugía ambulatoria	DED luego pagas el 20% DED luego pagas el 20% DED luego pagas el 20% DED luego pagas el 20%	DED luego pagas el 20% DED luego pagas el 20% DED luego pagas el 20% DED luego pagas el 20%	DED luego pagas el 20% DED luego pagas el 20% DED luego pagas el 20% DED luego pagas el 20%
Medicamentos recetados			
Marca preferida Marca no preferida Marca especializada	Copago de \$50 Copago de \$100 Coaseguro del 25%	Copago de \$50 Copago de \$100 Coaseguro del 25%	Copago de \$50 Copago de \$100 Coaseguro del 25%
Servicios fuera de la red	Consulte el resumen de su plan para obtener información sobre servicios fuera de la red (se aplican cargos por saldo pendiente).		
Deducible anual. Máximo de gastos de bolsillo.	N/A N/A	\$10,000 / \$20,000 \$15,000 / \$30,000	\$5,000 / \$10,000 \$7,500 / \$15,000
Su costo de cobertura	Por cheque	Por cheque	Por cheque
Solo empleado	\$ 74.80	\$ 98.01	\$ 131.98
Empleado + cónyuge	\$ 296.42	\$ 349.34	\$ 426.80
Empleado + hijo(s)	\$ 254.18	\$ 300.60	\$ 368.54
Empleado + familia	\$ 435.21	\$ 509.48	\$ 618.19





## Ponga en marcha su salud con una visita inicial.

En Curative, nos comprometemos a ayudar a nuestros miembros a aprovechar al máximo su plan de salud desde el primer día. Invitamos a los miembros de Curative a participar en una Visita Inicial para aclarar cualquier duda sobre su salud. Al completar una visita durante los primeros 120 días posteriores a la fecha de vigencia del plan, los miembros continúan \$0 deducible \$0 copago tener que pagar nada de su bolsillo por la atención dentro de la red ni por sus recetas preferidas.

Es totalmente confidencial y no afectará a sus primas ni costos.

El 98% de los participantes del plan de salud completan la visita inicial.

### Esto es lo que obtendrás con tu visita virtual:



#### Saluda a tu Coordinador de Atención Médica

- Conozca todos los detalles de su nuevo plan y beneficios. Obtenga ayuda para encontrar atención médica dentro de la red y acceso a telemedicina las 24 horas, los 7 días de la semana, los 365 días del año.

•Transfiere tus recetas a una farmacia de la red •Conéctate con programas que te ayudarán a alcanzar tus objetivos médicos



#### Reúnase con un médico

Los miembros que se reúnan con un médico pueden hablar sobre cualquier objetivo o necesidad relacionada con la atención médica.



Desbloquea atención médica dentro de la red por \$0.

Después de tu visita inicial, continúa recibiendo \$0.

deducibles y copagos para toda la atención dentro de la red y recetas preferidas.

### Navegador de salud

Cada miembro del plan Curative cuenta con un Asesor de Atención Médica que será su primer punto de contacto con el plan y le dará seguimiento después de la Visita Inicial. Este asesor proporciona recursos y orientación para aprovechar al máximo los beneficios de Curative, encontrar atención dentro de la red y ayudarle a navegar por un sistema de salud que a menudo es complejo. Los miembros pueden comunicarse con él por teléfono, mensaje de texto o correo electrónico. Además, cuentan con apoyo de servicios para miembros las 24 horas, los 7 días de la semana, los 365 días del año.

Tu visita inicial es nuestra inversión en ti. Inscríbete hoy mismo en Curative y descubre un plan de salud que te encantará. Más información: [curative.com/faq/prospective-members](https://curative.com/faq/prospective-members).







# ¡Ya eres miembro de Curative!

## ¡Felicidades!

Ya es oficial. ¿Que sucede ahora?

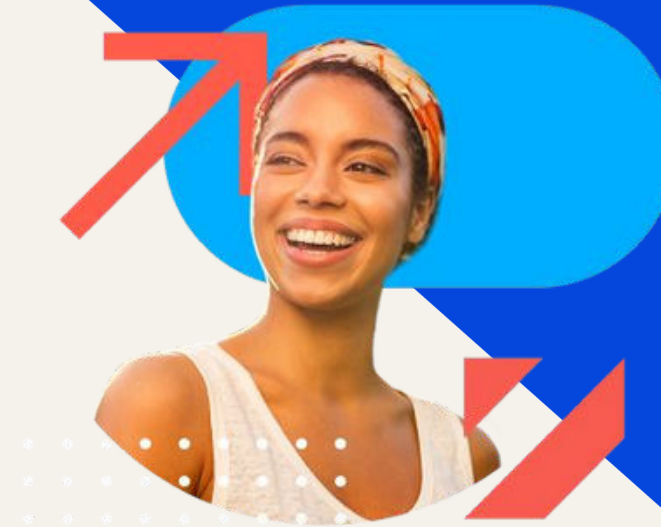

### 1. Registra tu cuenta

Para empezar, recibirás un correo electrónico de bienvenida de Curative donde podrás registrarte en el portal de miembros. Debes estar atento a este correo, que llegará a tu Correo electrónico de 1 a 2 días antes de tu fecha de efectividad.

Una vez que entre en vigor tu membresía, tu tarjeta de identificación digital estará lista para usarse de inmediato a través del portal de miembros. Recibirás tu tarjeta de identificación física en un plazo de dos semanas a partir de la fecha de efectividad.

A través del Portal de Miembros, usted puede:

- ✓ Descargar, imprimir y solicitar una tarjeta de identificación de reemplazo.
- ✓ Consulta tus beneficios de farmacia y atención médica.
- ✓ Actualiza tu información personal.
- ✓ Regístrate y conéctate a los servicios de cuidado virtual.

Visite el portal de miembros en [health.curative.com](https://health.curative.com).

### 2. Regístrese para los servicios de cuidado virtual

Al registrarte en el portal de miembros, también recibirás un correo electrónico de inscripción para servicios de cuidado virtual. Los miembros en Texas tendrán acceso a NormanMD, y si te encuentras fuera de Texas, podrás usar Teladoc. Gracias a ambas alianzas, puedes acceder a servicios de cuidado virtual las 24 horas del día, los 7 días de la semana, los 365 días del año.



Acceso a médicos de familia y pediatras



Mensajería, audio o videollamada



Recetas disponibles a domicilio



\$0 copago

Obtenga más información en [curative.com/virtual-urgent-care](https://curative.com/virtual-urgent-care).

### 3. Programe su visita inicial

Como miembro de AsaCurative, usted y sus dependientes mayores de 18 años obtendrán el máximo provecho de su plan.

Obtén tu plan de salud completando una Consulta Inicial (consultas móviles/presenciales disponibles en ubicaciones selectas). Piensa en una Consulta Inicial como una cita personalizada enfocada en tu bienestar integral. Al completar tu consulta dentro de los 120 días posteriores a la fecha de vigencia de tu plan, conservarás tus copagos y deducibles de \$0 para la atención dentro de la red y tus recetas preferidas. Para más información sobre la Consulta Inicial, visita [curative.com/baseline](https://curative.com/baseline).

¿Tienes preguntas? Estamos aquí para ayudarte. Contacta con Servicio al cliente.

al 855-4-CURATIVE (855-428-7284)

© 2024, Todos los derechos reservados. Curative Insurance Company. MB240312-2.



# Obtén el tipo de servicio medico que necesitas con Curative



**Encuentra un proveedor cerca de ti**  
*Utilice nuestra herramienta de búsqueda de red para encontrar a sus proveedores de atención médica y farmacias de confianza cerca de usted en [curative.com/providers](https://curative.com/providers)*

Consejos para la búsqueda de proveedores

- \* **Busque utilizando el nombre del proveedor, centro o farmacia.**
- \* **Utilice filtros para seleccionar un tipo de atención**
- \* **y obtener los resultados más precisos. Habilita los servicios de ubicación o añade tu ubicación en el cuadro de búsqueda para que localizar proveedores o farmacias cercanas.**

## ¿Viajas? Simplemente introduce tu destino para encontrar proveedores dentro de la red en esa zona (solo dentro de EE. UU.).

- \* **Al filtrar, asegúrese de seleccionar su idioma preferido y marque la casilla que dice "Acepta pacientes nuevos" cuando busque un nuevo proveedor.**
- \* **Al buscar un médico de atención primaria, tenga en cuenta que los proveedores pueden encontrarse bajo "medicina familiar" o "medicina interna".**

## ¿No encuentras un proveedor?

*\*Si te encuentras fuera del área de cobertura de nuestra red preferida farmacias, vaya a la herramienta de búsqueda de proveedores en [curative.com/providers](https://curative.com/providers) o comuníquese con Servicios para Miembros al 855-428-7284.*

Envío gratuito desde Curative Pharmacy — ya no más Esperando en la fila. Hay opciones de entrega al

día siguiente y el mismo día disponibles en ciertas ubicaciones. Consulta las opciones de entrega en tu farmacia local.

¿Tienes alguna pregunta?

Llame al Servicio de Atención al Cliente al 855-428-7284

Medicamentos explicados de forma sencilla.



**¿Necesitas cambiar tus recetas? Sigue estos sencillos pasos o visita [health.curative.com/pharmacy](https://health.curative.com/pharmacy)**

### Paso 1

*Realice su visita inicial dentro de los 120 días posteriores a la fecha de vigencia de su plan para desbloquear la cobertura de \$0 para la atención dentro de la red y las recetas preferidas.*

### Paso 2

*Visite un proveedor de la red que le recete el medicamento de su preferencia.*

### Paso 3

*Utilice las farmacias preferidas dentro de la red.*

Nuestras farmacias dentro de la red incluyen todas las ubicaciones en los Estados Unidos e incluyen: Curative, H-E-B, ACME, Albertsons, Amigos, Carrs, Haggen, Jewel-Osco, Market Street, MedCart, Pavillions, Randalls, Safeway, Sav-on, Tom Thumb, United, Vons, Publix, Brookshire Brothers.



**Para obtener más información sobre la cobertura, la transferencia de recetas y las novedades sobre la expansión de Curative Pharmacy, visite [curative.com/pharmacy](https://curative.com/pharmacy).**



Sin copagos para recetas preferidas.

No... En serio.

Optimice el beneficio farmacéutico de copago de \$0 en sus medicamentos preferidos. De hecho, el 97% de las condiciones están incluido en nuestra lista de favoritos.

1.

Realice su visita inicial dentro de los 120 días posteriores a tu fecha de inicio.
2.

Visite un proveedor de la red que le recete el medicamento de su preferencia.
3.

Utilice nuestras farmacias preferidas dentro de la red.



**Preferido**  
Incluye medicamentos genéricos, biosimilares, marcas selectas y medicamentos especializados.

**\$0**  
Copago\*

**\$50/\$250**  
Copago\*



**No preferido**  
Incluye medicamentos genéricos de menor valor, marcas y medicamentos especializados.

# Accesibilidad = Adherencia

	Adherencia con Curative	Adherencia promedio a la gestión de beneficios farmacéuticos
Hipertensión - Bloqueadores de los canales de calcio (BCC)	93,2%	76,5%
Hipertensión - Sistema renina-angiotensina-aldosterona (SRAA)	91,5%	79,4%
Diabetes Colesterol - (SRAA)	94,9%	75,7%
Estatinas EPOC - Labacilos	94,3%	75,7%
ácido-alcohol resistentes (LABA)	92,2%	41,2%



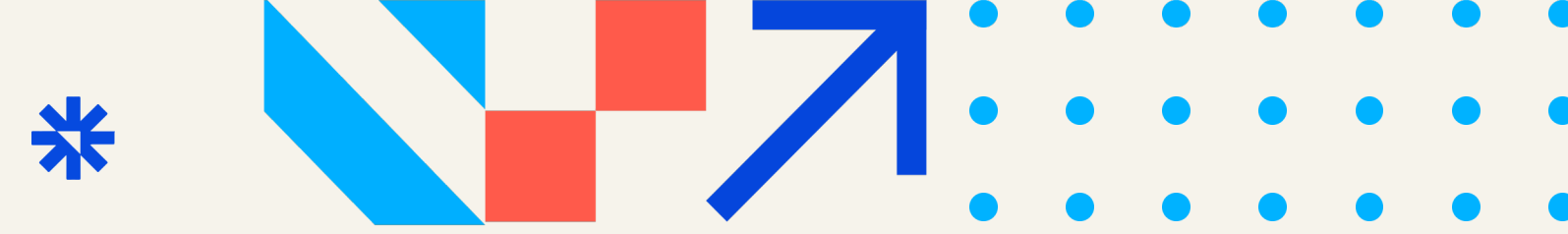

# Tu farmacia de confianza: Desde exclusivas hasta en todas partes

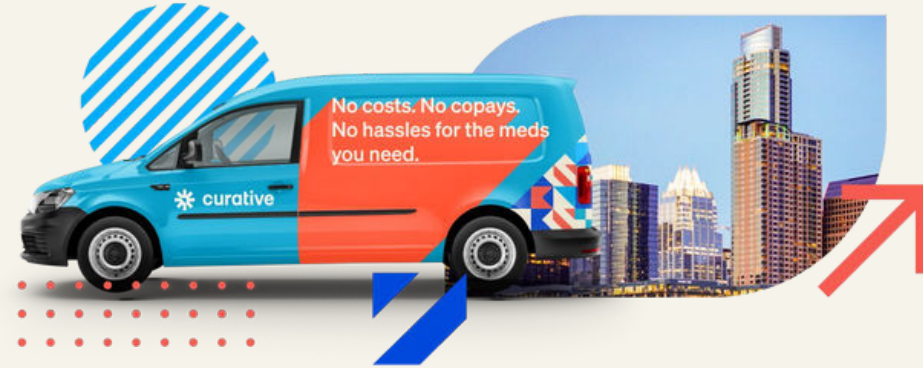

## Red de farmacias

Nuestra red de farmacias incluye todas las ubicaciones en los Estados Unidos.

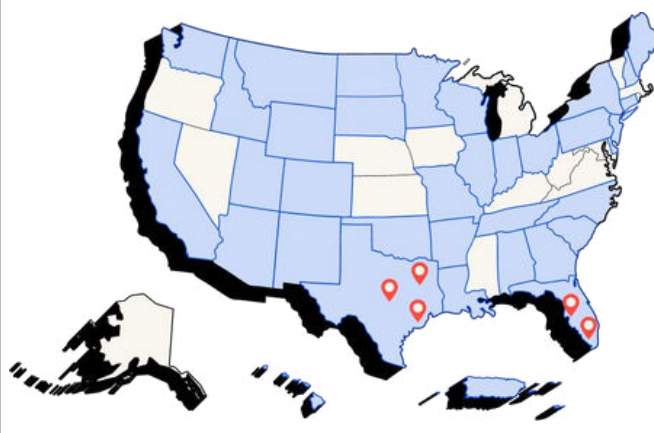
Farmacia curativa	Opciones de farmacia nacional
	<p>Empresas de farmacias Albertsons: <a href="#">Acme Pharmacy</a>, <a href="#">Albertsons Pharmacy</a>, <a href="#">Albertsons Market Pharmacy</a>, <a href="#">Amigos Pharmacy</a>, <a href="#">Carrs Pharmacy</a>, <a href="#">Haggen Pharmacy</a>, <a href="#">Jewel-Osco Pharmacy</a>, <a href="#">Market Street Pharmacy</a>, <a href="#">Pavilions Pharmacy</a>, <a href="#">Randalls Pharmacy</a>, <a href="#">Safeway Pharmacy</a>, <a href="#">Say-On Pharmacy</a>, <a href="#">Star Market Pharmacy</a>, <a href="#">Shaws Pharmacy</a>, <a href="#">Tom Thumb Pharmacy</a>, <a href="#">United Coalition Pharmacy</a>, <a href="#">United Pharmacy</a>, <a href="#">Vons Pharmacy</a></p> <p><a href="#">Farmacia Publix</a> <a href="#">Farmacia H-E-B</a> Fuera del área de servicio</p> <p><a href="#">estándar: CapRx Wrap Network*</a> incluye socios principales, como Walgreens, CVS, RiteAid y Walmart</p>

¿No encuentra una farmacia cerca? No se preocupe. Si un miembro no tiene una farmacia de la red cerca ni está dentro del alcance de la Farmacia Curative, Curative encontrará una alternativa personalizada a través de la red CapRx que sea conveniente para cada persona.







# Redefiniendo la farmacia: el camino curativo

*Creamos nuestra propia farmacia Curative de forma sencilla. Servimos exclusivamente a los miembros de Curative; somos el socio de salud excesivamente atento que sus miembros nunca supieron que necesitaban.*



## \* Entrega al día siguiente

*El envío al día siguiente está disponible en la mayoría de los estados y estamos trabajando activamente para agregar los restantes.*

## \* Puntos de entrega flexibles:

*En casa, en el lugar de trabajo o dondequiera que se encuentre un miembro.*

## \* Capacidades de texto bidireccional:

*Los miembros pueden comunicarse directamente con nuestra farmacia para solicitar nuevos medicamentos o renovaciones de recetas.*

## \* Haciéndolo simple

*Curative Pharmacy trabajará con médicos, farmacias anteriores y cualquier otro intermediario para garantizar que los miembros estén cubiertos en cada paso del proceso.*

## \* Registros periódicos:

*Nos mantenemos en contacto y nos aseguramos de que la medicación vaya bien.*

## \* Tienda integral

*Los miembros que toman varios medicamentos pueden recibir servicio en una farmacia fácil de usar.*

## \* Consejos de confianza

*Conocemos las opciones más rentables para ayudar a nuestros miembros a sacar el máximo provecho de sus beneficios.*

 Los miembros pueden inscribirse las 24 horas del día, los 7 días de la semana, los 365 días del año en la Farmacia Curativa a través de los servicios para miembros: 855-4-CURATIVE.

Todos los miembros de Curative pueden optar a un deducible o copago de \$0 para la atención dentro de la red. Solo tiene que completar una consulta inicial en sus primeros 120 días. Visite [curative.com](https://curative.com) para obtener más información. Curative Insurance Company PPO.BR230921-1





## Atención médica de urgencia y terapia virtual por \$0 con Teladoc

Acceso a servicios médicos virtuales y terapia virtual a demanda desde la comodidad de su hogar con Teladoc. Dígame adiós a las largas esperas.



### Atención virtual 24/7

Acceda a médicos en cualquier momento y lugar, por teléfono o video.



### Orientación médica experta

Reciba diagnósticos precisos y opciones de tratamiento de profesionales de la salud, no de internet.



### Apoyo virtual para la salud mental

Ponte en contacto con psicólogos, psiquiatras y terapeutas licenciados para abordar tu salud mental y bienestar emocional.



### Recetas y pruebas de laboratorio

Obtén los medicamentos y las pruebas que necesitas sin salir de casa.



### \$0 de copago

Disfrute de consultas virtuales de urgencias y terapia sin gastos adicionales.



### Reciba tratamiento para afecciones y síntomas que incluyen:

- Gripe, resfriado,
- dolor de garganta,
- bronquitis,
- tos,
- conjuntivitis
- Artritis,
- Dolor de espalda
- Sarpullido,
- Alergias,
- Problemas nasales
- Condiciones de la piel



### Acceso a apoyo remoto en salud mental para obtener ayuda con:

- Ansiedad, estrés, sensación de agobio
- Patrones de pensamiento negativos
- Depresión
- No sentirse uno mismo
- No querer salir de la cama
- Conflictos de pareja
- Problemas matrimoniales y de pareja
- Trauma y síndrome post traumático
- Cambios de humor
- Manejo de medicamentos (solo psiquiatría)



Para registrarte, visita [teladoc.com](https://teladoc.com) y selecciona "Registrarse ahora". (No se necesita código).

¿Tienes preguntas sobre Teladoc? Llama al 1-800-835-2362.

\*Teladoc está disponible para los miembros de Curative que residen fuera de Texas. Los miembros en Texas pueden acceder a atención de urgencia virtual a través de NormanMD.





## Dos tarjetas. Un objetivo. Cero dólares.

Garantizamos copagos y deducibles de \$0 para cualquier médico que se encuentre en nuestro recurso de búsqueda\*. Hay dos opciones para proporcionar el pago cubierto por Curative: 1) facturación del seguro utilizando la Tarjeta de Identificación de Afiliado de Curative y 2) pago en efectivo utilizando nuestra exclusiva tarjeta Curative Zero Card. **De cualquier manera, usted no paga.**

A continuación, le presentamos una guía rápida y fácil para recibir atención médica por \$0.

### Comience aquí Búsqueda de Proveedores

Todos los médicos que se muestran en [curative.com/providers](https://curative.com/providers) tienen costos adicionales de \$0 por los servicios cubiertos.

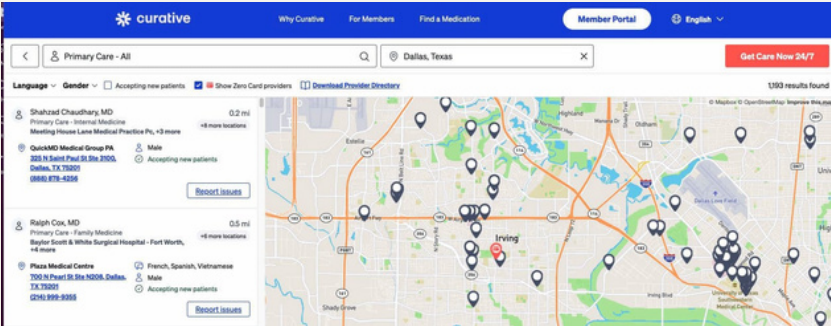

### Opción 2

#### Tarjeta Curative Cash Card



Use la Tarjeta Curative Cash Card para cualquier proveedor que aparezca con Zero Card en nuestra búsqueda. Dígame a la persona de la recepción que **pagará el precio en efectivo** y entregue su Tarjeta Curative Cash Card. Piense en ella como una tarjeta de pago que no tiene impacto en su crédito. Se puede usar para visitas al consultorio, atención de urgencias, salud conductual y ciertos servicios sin estadías en el hospital. No incluye medicamentos, análisis de laboratorio ni beneficios no cubiertos.

**Más Proveedores de \$0:** Es fácil nominar a un proveedor para la Tarjeta Curative Cash Card. Complete un formulario rápido [cur.tv/nominate](https://cur.tv/nominate) o llame a Servicios para afiliados al 855-428-7284.

**Respaldo:** Si un proveedor aparece en nuestra búsqueda, pero no toma su Tarjeta de Identificación de Afiliado por algún motivo o intenta cobrarle un copago, entonces usted pagará en efectivo entregando su Tarjeta Zero Card de Curative.



Use la Tarjeta de Identificación de Afiliado de Curative primero si el proveedor aparece en nuestra búsqueda.

*Los afiliados deben tener 18 años o más para usar la Tarjeta Zero Card de Curative y completar su Visita Introductoria en los primeros 120 días posteriores a la fecha de inicio de su plan para mantener los costos adicionales de \$0. Las tarjetas de crédito comerciales Visa® Curative Zero Card son emitidas por Celtic Bank. Puede encontrar Términos y Condiciones adicionales en su cuenta del Portal de afiliados en [health.curative.com](https://health.curative.com).*

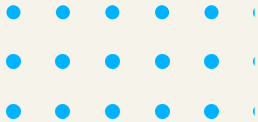

# Recursos de atención integral

Apoyo para tu salud, tus finanzas y tu vida.

## Atención de salud mental

### Rula: atención virtual de salud mental

Programa una sesión virtual (en línea) con un profesional de salud mental autorizado en aproximadamente 5 minutos y consulte a su proveedor mañana mismo. La atención está disponible en los 50 estados. Obtenga un presupuesto personalizado antes de su sesión en función de su cobertura de seguro.

- Seleccione de una lista de proveedores que satisfagan sus necesidades: género, idioma/cultura, tipo de terapia y más.

Comienza

### Centro de salud mental

Acceda a recursos de salud mental confidenciales y a demanda en una plataforma diseñada para su dispositivo móvil. El Centro de Salud Mental incluye:

- Consejos para gestionar el estrés cotidiano,

Recursos para tiempos de crisis,  
Información práctica sobre salud mental, ¡y mucho más!

Acceda ahora

### Programa de Asistencia al Empleado (EAP)

Nuestro Programa de Asistencia al Empleado (EAP) de MetLife les brinda a usted y a su familia asistencia confidencial y gratuita en todo lo relacionado con su vida, incluyendo salud mental, finanzas, cuidado de personas dependientes, relaciones, recursos comunitarios y más. El apoyo está disponible las 24 horas del día, los 7 días de la semana, los 365 días del año.

• **Salud mental: recibe hasta 5 consultas por problema, al año, sin costo alguno. Los miembros de tu hogar también tienen derecho a este beneficio.**

**1-888-319-7819**  
**one.telushealth.com**

**Usuario: metlifeeap**  
**Contraseña: eap**

Más información



Kit de herramientas siempre activo

Ve ahora

**Recursos mensuales gratuitos y optimizados para dispositivos móviles diseñados para ayudarlo a cuidar su salud, comprender sus beneficios y administrar sus finanzas.**

### Atención médica virtual

Ver detalles

Acceda a atención médica de calidad dondequiera que esté y cuando la necesite a través de Curative. La atención médica virtual está disponible las 24 horas del día, los 7 días de la semana. El costo depende de su plan médico.



# Seguro dental

## Elija entre dos opciones dentales a través de MetLife.

Ambos planes cubren el cuidado preventivo dentro de la red al 100%. Las diferencias son:

lo que pagas por el plan,

lo que pagas cuando recibes atención médica,

- la cantidad máxima que MetLife pagará cada año por atención dental (beneficio máximo anual),

cómo se cubre la atención fuera de la red y

si el tratamiento de ortodoncia está cubierto.

Encuentra un proveedor dentro de la red



	Plan bajo	Plan alto
	<a href="#">Ver resumen del plan</a>	<a href="#">Ver resumen del plan</a>
Atención dentro de la red		
Nombre de la red:	PPO dental	PPO dental
Deducible anual (DED)	\$50 por persona, máximo familiar \$150	\$50 por persona, máximo familiar \$150
beneficio máximo anual	\$1,500 dólares por persona	\$2,000 por persona
Cuidado preventivo	Cobertura total	Cobertura total
Atención básica	DED entonces pagas el 20%	DED entonces pagas el 20%
Cuidados mayores	DED entonces pagas el 50%	DED entonces pagas el 50%
Cuidado ortodóncica Cobertura Beneficio máximo de por vida	Cobertura del 50% (Adulto y del niño hasta los 26 años). Beneficio máximo vitalicio de \$1,000.	Cobertura del 50% (Adulto y del niño hasta los 26 años). Beneficio máximo vitalicio de \$1,000.
Su costo de cobertura	Por cheque	Por cheque
Solo empleado	\$ 5.27	\$ 9.03
Empleado + cónyuge	\$ 10.52	\$ 18.07
Empleado + hijo(s)	\$ 13.02	\$ 21.77
Empleado + familia	\$ 19.31	\$ 32.50

Manténgase dentro de la red para evitar cargos por saldo pendiente (la diferencia entre lo que le cobraría un proveedor fuera de la red).  
*cargos y la cantidad que paga su seguro).*

# Seguro de visión

## Tu cobertura de visión es a través de MetLife.

Recibirás un examen anual con cobertura para lentes y monturas, o lentes de contacto en lugar de espejuelos.

Encuentra un proveedor dentro de la red



### Plan de visión

Ver resumen del plan

#### Servicios dentro de la red

##### Red de servicio:

##### VSP

Examen de vision anual (cada 12 meses)	copago de \$10
Copago de materiales (lentes y monturas)	copago de \$10
Lentes (cada 12 meses)	Incluido en el copago de materiales
Marcos (cada 12 meses)	Subsidio de \$250

##### lentes de contacto (cada 12 meses)

Servicios electivos: subsidio de \$250. Servicios médicamente necesarios: cobertura del 100% tras el copago de los materiales.

##### Su costo de cobertura

##### Por cheque

Solo empleado	\$2.44
Empleado + cónyuge	\$4.39
Empleado + hijo(s)	\$4.64
Empleado + familia	\$7.32

Su plan de visión cubre espejuelos (lentes y monturas) o lentes de contacto cada año. Si recibe lentes de contacto, estos se utilizarán en lugar de su beneficio de espejuelos.



# Seguro de vida voluntario y seguro de muerte accidental y desmembramiento

## Tranquilidad financiera con MetLife.

El seguro de vida indemniza a su beneficiario si usted fallece mientras esté cubierto. El seguro de muerte accidental y desmembramiento (AD&D) ofrece apoyo adicional si usted fallece o sufre lesiones graves a causa de un accidente.

### Seguro de vida voluntario y seguro de muerte accidental y desmembramiento

Puede adquirir cobertura adicional para usted, su cónyuge y sus hijos elegibles.

[Ver resumen del plan](#)

	Para ti	Para tu cónyuge	Para su(s) hijo(s) mayor(es) de 6 meses
incrementos de cobertura	\$10,000	\$5,000	Cantidades fijas: \$1,000 \$2,000 \$4,000 \$5,000 \$10,000
Cobertura máxima	5x sus ganancias anuales hasta \$500,000	El 50% de la cobertura para empleados asciende a \$100,000.	\$10,000
Límite de preguntas médicas	\$200,000	\$50,000	No aplica

Designa un beneficiario para asegurarte de que tu familia reciba la atención que deseas.



### ¿Qué es AD&D?

El seguro de muerte accidental y desmembramiento (AD&D) puede cubrir:

- Su beneficiario si fallece debido a un accidente
- Recibirás una prestación parcial si pierdes determinadas funciones corporales (vista, extremidades, etc.).

### Límite de preguntas médicas

Cuando sea elegible por primera vez (sea un nuevo empleado), podrá comprar un seguro de vida adicional hasta este límite sin necesidad de realizar ninguna pregunta médica.

- Se requerirán preguntas médicas y aprobación para todas las futuras solicitudes de aumento y compra.



# Seguro de incapacidad

Proteja su salario con un seguro de invalidez a través de MetLife.

La cobertura por incapacidad asegura su cheque de pago y reemplaza una parte de sus ingresos si no puede trabajar debido a una enfermedad o lesión cubierta.

## Incapacidad voluntaria a corto plazo

[Ver resumen del plan](#)

La cobertura por incapacidad temporal puede reemplazar parte de su salario si no puede trabajar durante un período de tiempo corto.

Los beneficios comienzan	Accidente: Tras 14 días de incapacidad laboral. Enfermedad: Tras 14 días de incapacidad laboral.
Monto de la cobertura	El 60% de tus ingresos, hasta un máximo de \$1,500 dólares semanales.
Los pagos pueden continuar	Hasta 11 semanas si no puedes regresar al trabajo.

## Incapacidad voluntaria a largo plazo

[Ver resumen del plan](#)

La cobertura por incapacidad a largo plazo puede proporcionar una protección de ingresos duradera si usted sigue sin poder trabajar.

Los beneficios comienzan	Tras 90 días de incapacidad laboral (una vez finalizada la baja por incapacidad temporal)
Monto de la cobertura	60% de sus ingresos hasta \$5,000 por mes
Los pagos pueden continuar	Hasta que alcance la edad normal de jubilación de la Seguridad Social si continúa sin poder trabajar*.

\*Consulte su resumen de beneficios para obtener más información sobre la definición de incapacidad para trabajar.

## Limitaciones de condiciones pre-existentes

Si presenta un reclamo por incapacidad dentro del primer año de estar cubierto, verifique los detalles de su plan para ver cómo las limitaciones por condiciones preexistentes podrían afectar su cobertura.



## Planificar lo inesperado

Aprende a preparar tus finanzas para una enfermedad, grandes gastos o una pérdida de ingresos.

[Ver detalles](#)

educación financiera gratuita



# Personaliza tu paquete de beneficios

Estos planes de beneficios adicionales, disponibles para su compra, han sido seleccionados para ayudarle a atender las necesidades únicas suyas y de su familia.



## Cobertura de accidentes

[Ver resumen del plan](#)

La cobertura por accidentes de MetLife te ofrece una indemnización en efectivo para ayudarte con tus gastos (deducible o copago, transporte, alimentos y más) si tú o un familiar asegurado sufre lesiones en un accidente. Puedes usar el dinero como quieras.

## Indemnización hospitalaria

[Ver resumen del plan](#)

La cobertura de indemnización hospitalaria de MetLife le proporciona un beneficio en efectivo para ayudarle con sus gastos (deducible o copago, transporte, alimentos y más) si usted o un familiar asegurado es hospitalizado. Usted puede usar el dinero como desee.

## Enfermedad crítica

[Ver resumen del plan](#)

La cobertura por enfermedad crítica de MetLife te paga una prestación en efectivo para ayudarte con tus gastos (deducible o copago, transporte, alimentos y más) si a ti o a un familiar asegurado se le diagnostica una enfermedad grave cubierta. Puedes usar el dinero como quieras.

## Robo de identidad

[Ver resumen del plan](#)

La protección contra el robo de identidad de MetLife ayuda a monitorear su crédito e información personal en línea. Puede adquirir cobertura para usted, su cónyuge y/o sus hijos.

## Servicios legales

[Ver resumen del plan](#)

El servicio de asistencia legal prepagada de MetLife le ofrece asesoramiento y consultas legales sobre diversos temas sin costo adicional. Entre los temas disponibles se incluyen testamentos y planificación patrimonial, finanzas personales, infracciones de tránsito y más.

## Seguro para mascotas

[Ver resumen del plan](#)

Protege a tu mejor amigo peludo con el seguro para mascotas de MetLife. Tendrás acceso a veterinarios con licencia para atención rutinaria, emergencias, análisis clínicos y consultas de bienestar. Las tarifas varían.



# Atlantic Care — Services —

Beneficios 1.1.2026 - 12.31.2026